Учебная практика ПМ.04

Сопровождение и обслуживание ПО компьютерных систем

ВЫПОЛНИЛ: ЗАМЯТИН АЛЕКСЕЙ РОМАНОВИЧ

ГРУППА 23П-1

РУКОВОДИТЕЛЬ: КАЛИНИН АРСЕНИЙ ОЛЕГОВИЧ

День 1

Создание виртуальной машины и установка Ubuntu

Создание ВМ

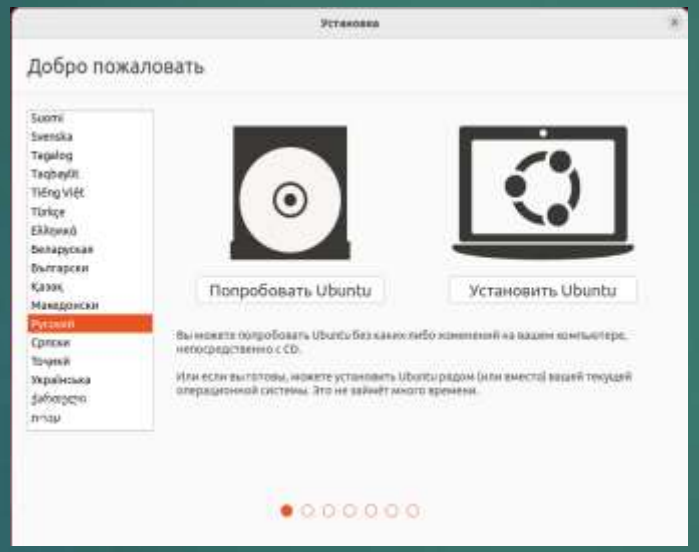

Установка ОС

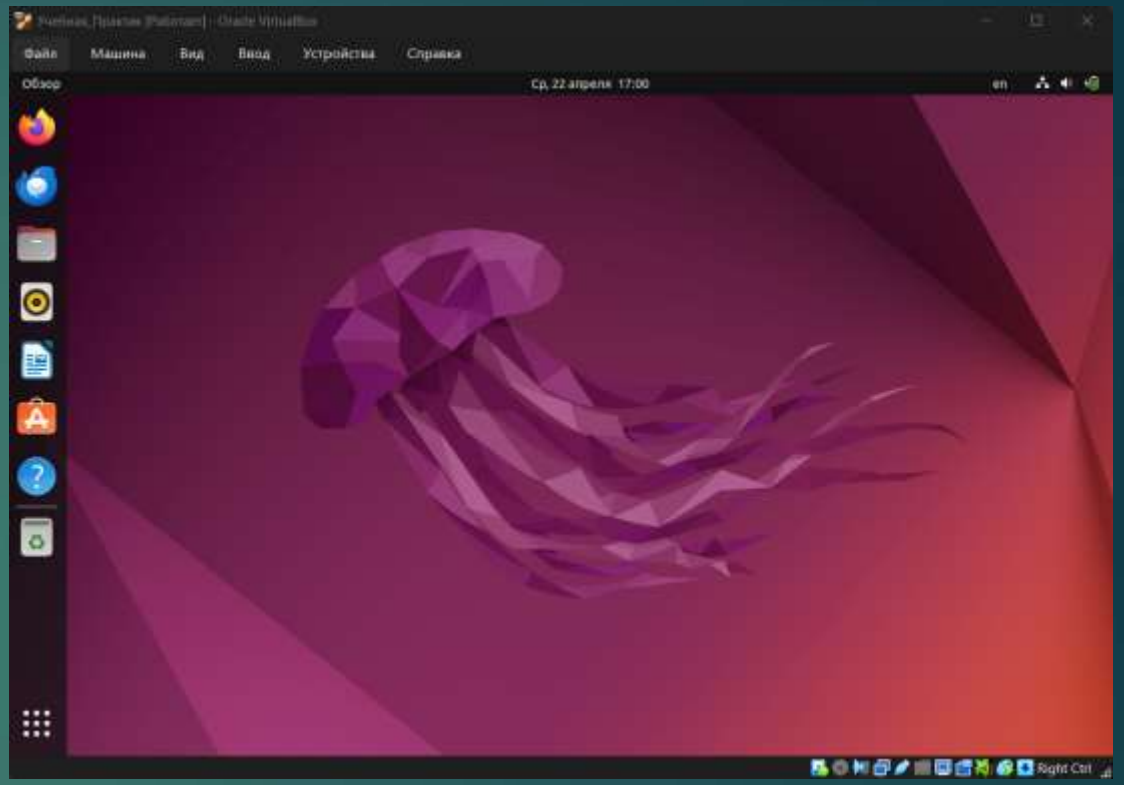

Рабочий стол

День 2

Создание виртуальной машины и установка RED OS

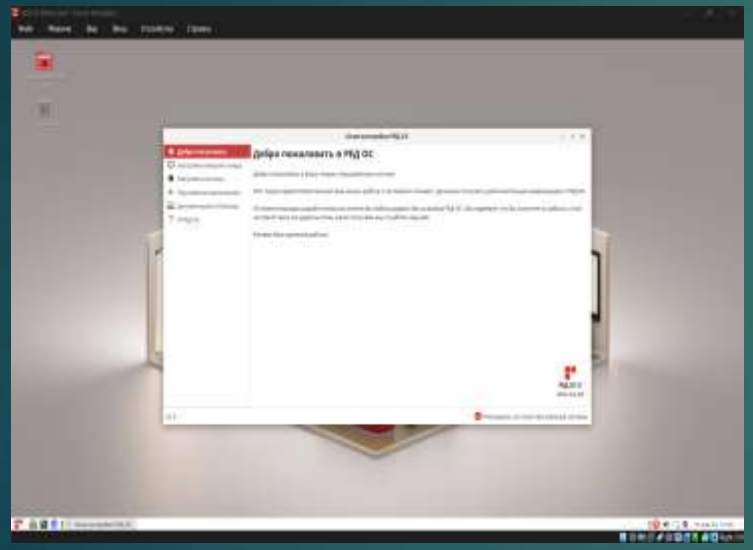

Установка ОС

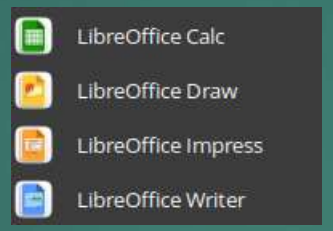

Установка пакетов

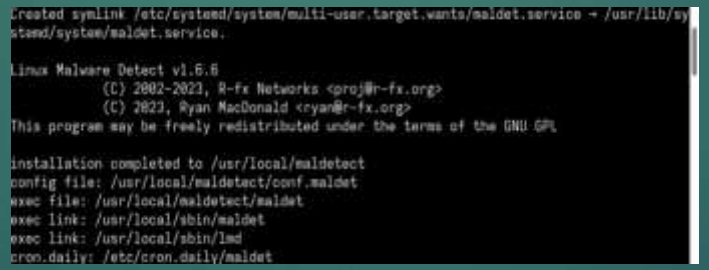

Антивирус

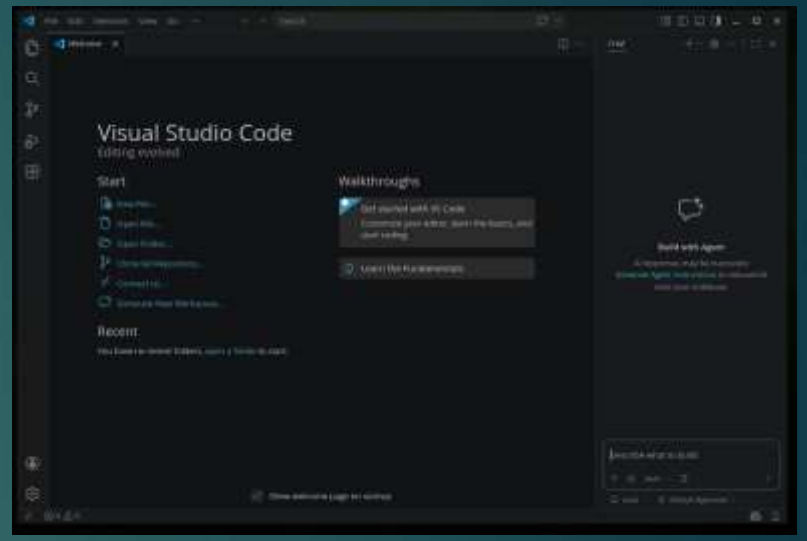

Установка VS Code

Установка RED DB

День 3

Доработка конфигурации 1С для уведомлений канбана

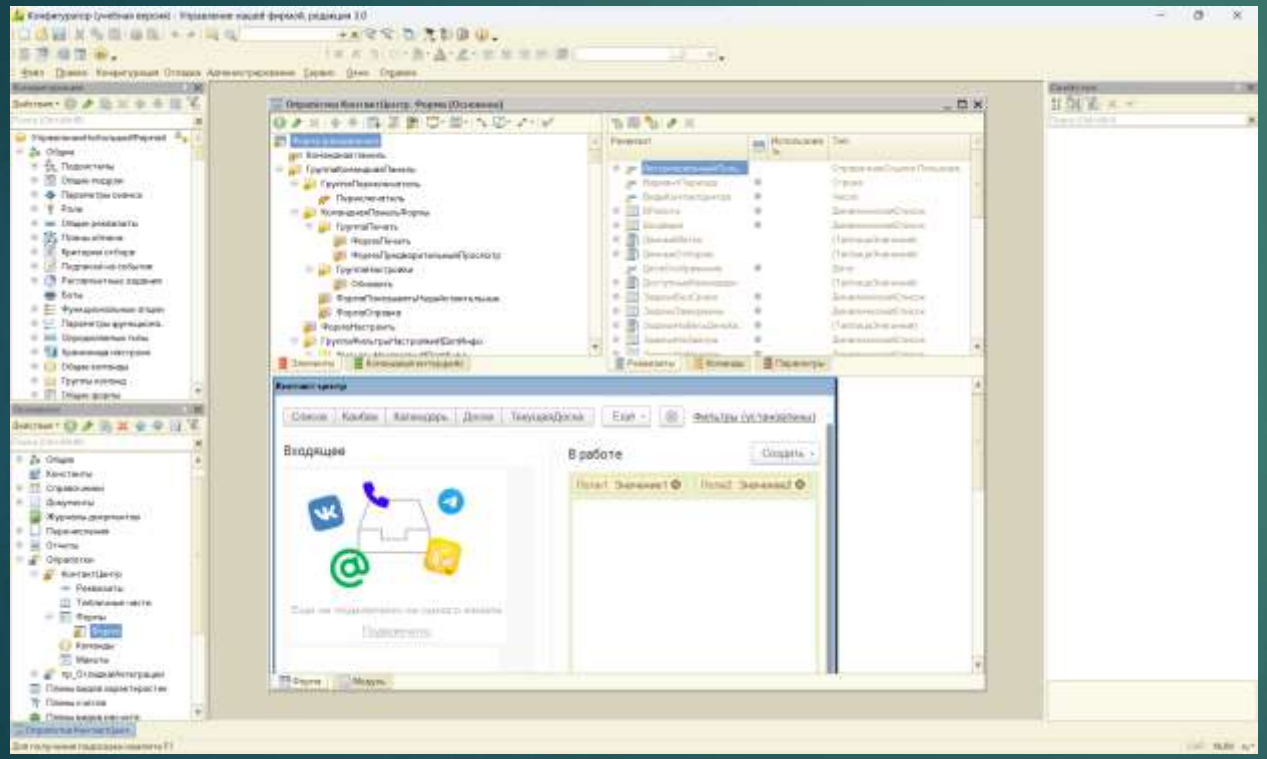

Результат: Добавлен автоматический мониторинг сроков для этапов анализа и разработки: гибкая настройка по проектам, уведомления для ответственных и предотвращение повторов. Механизм работает внутри штатного канбана «КонтактЦентра» без конфликтов с его функционалом.

День 4

Доработка программного модуля и создание юнит-тестов

Имя

- DiscountCalculator.cs
- History.xaml
- History.xaml.cs
- MainWindow.xaml
- MainWindow.xaml.cs
- PartnerWindow.xaml
- PartnerWindow.xaml.cs

Доработка ПМ

- DiscountCalculatorTests.cs

Юнит Тесты

- Master_floor
- MasterFloorTests

Структура модуля

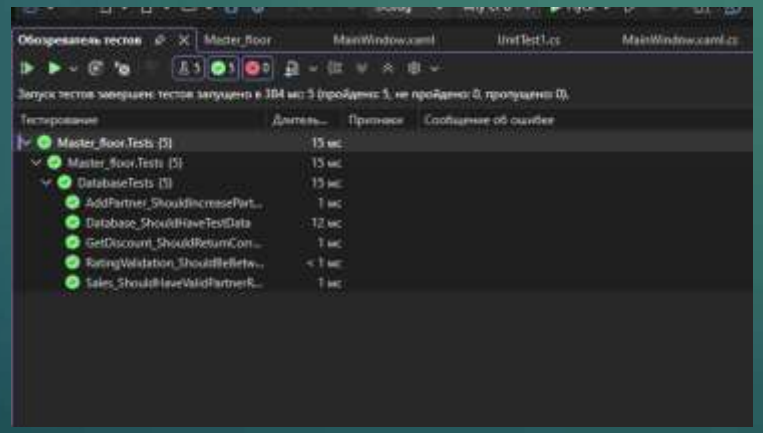

Проверка

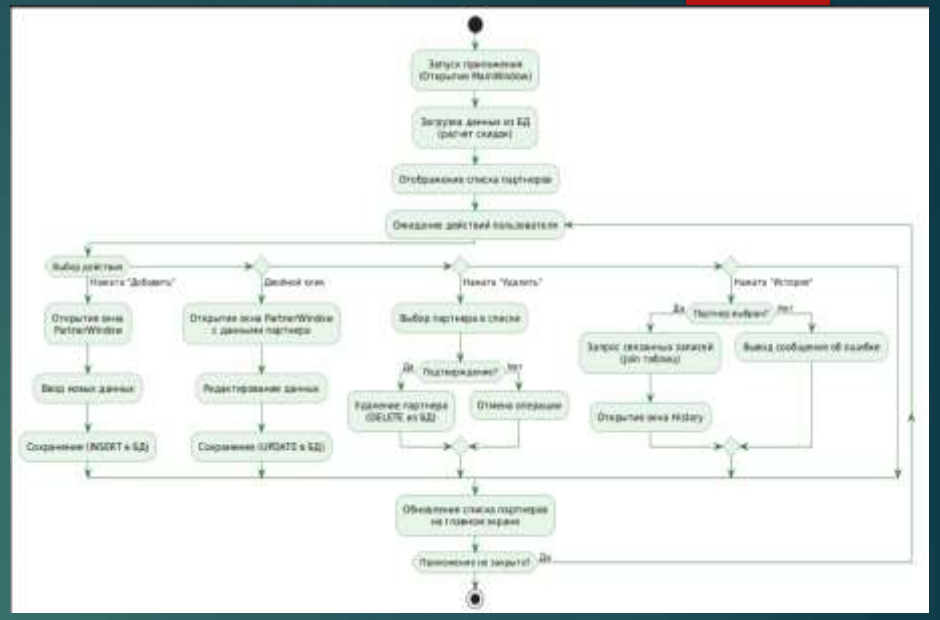

Блок схема

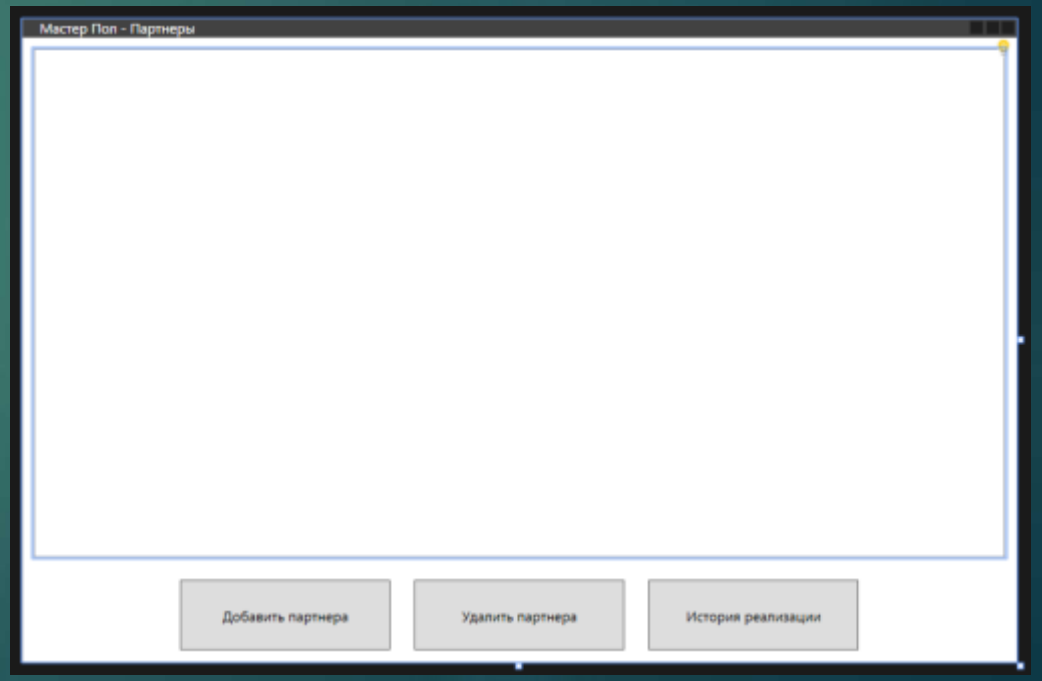

Рабочий программный модуль

День 5

Установка OpenMediaVault

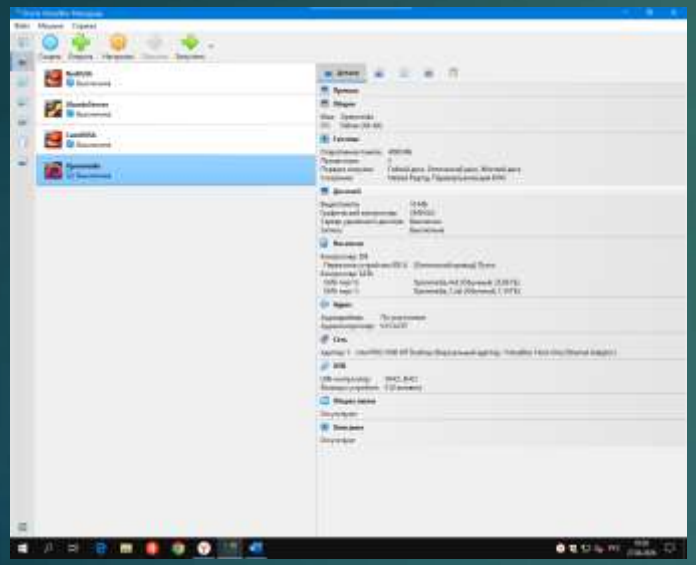

Установщик

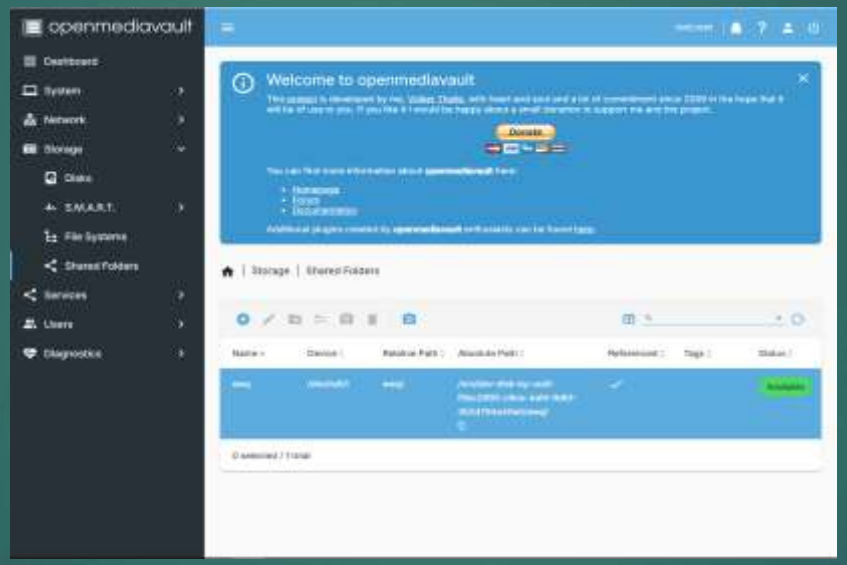

Созданная папка

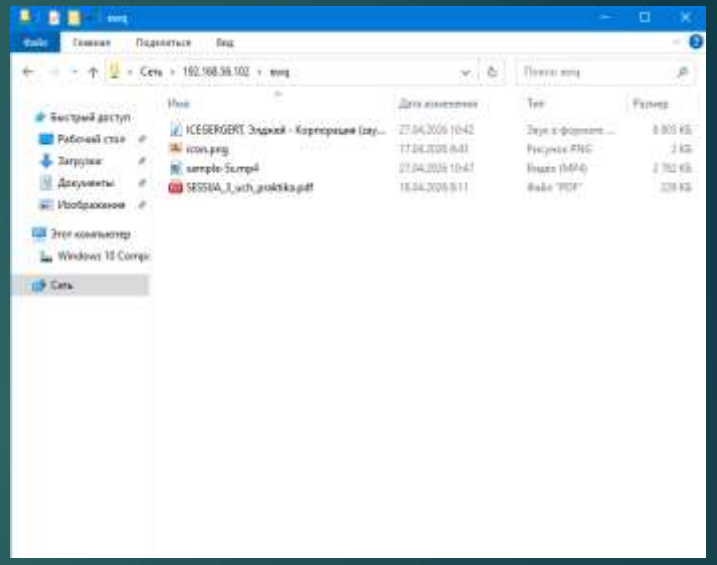

Отправленные файлы

День 6

Установка Ubuntu Server, Redis БД и API

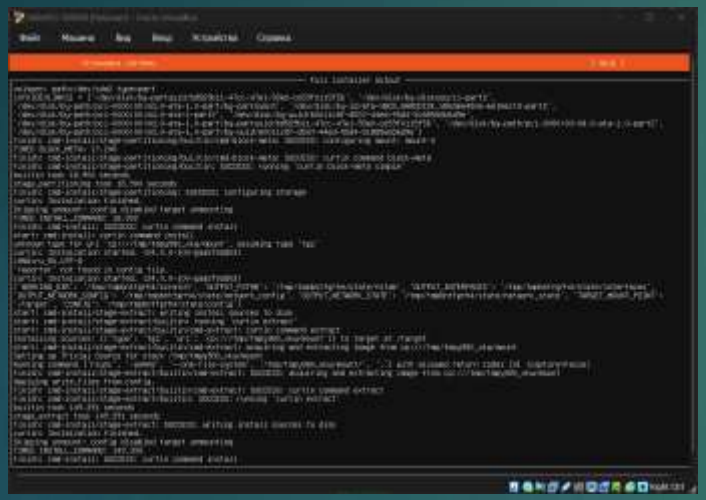

Установка Ubuntu Server

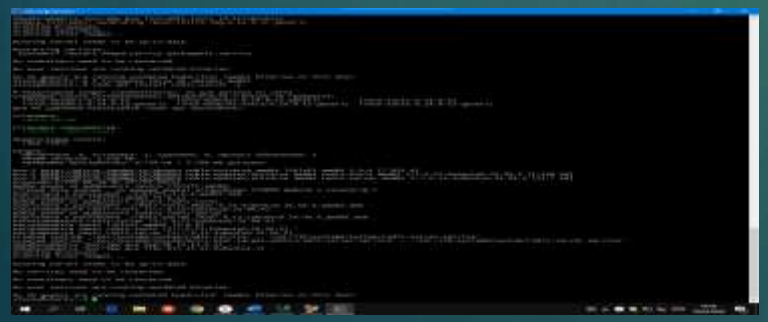

Развернул БД Redis

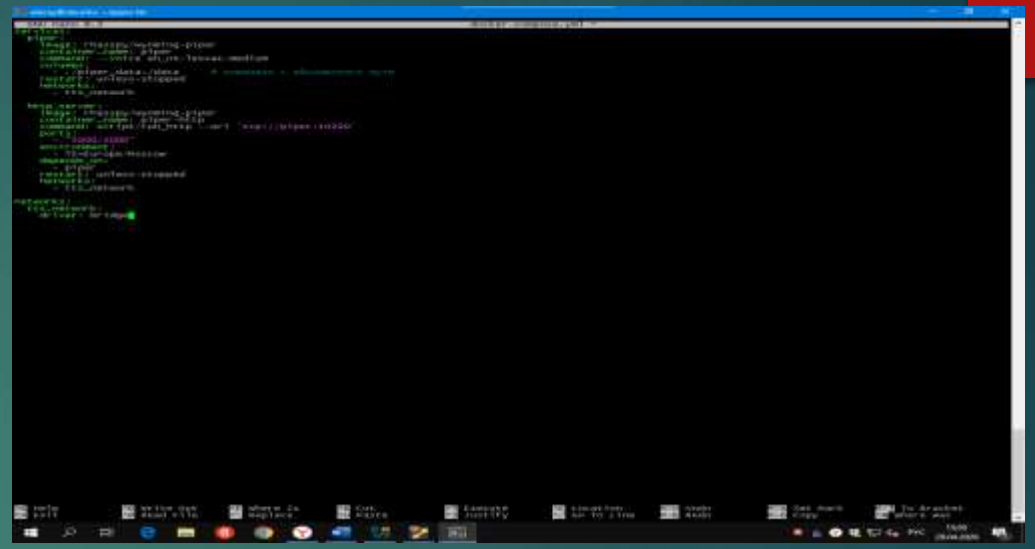

Развернул Piper TTS

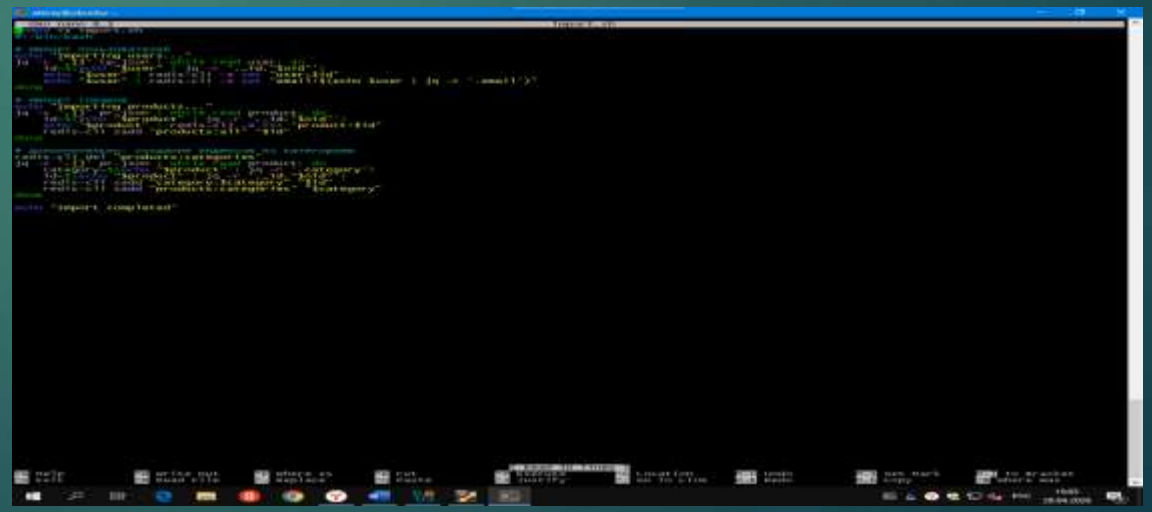

Импорт данных в Redis

День 7

Установка Open Panel, WordPress и создание сайта

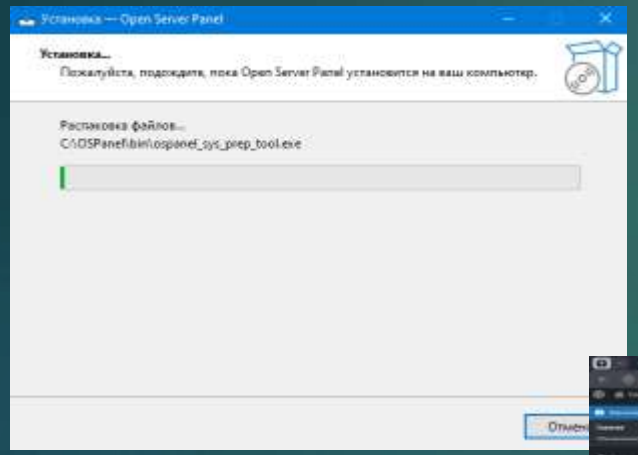

Установка Open Server

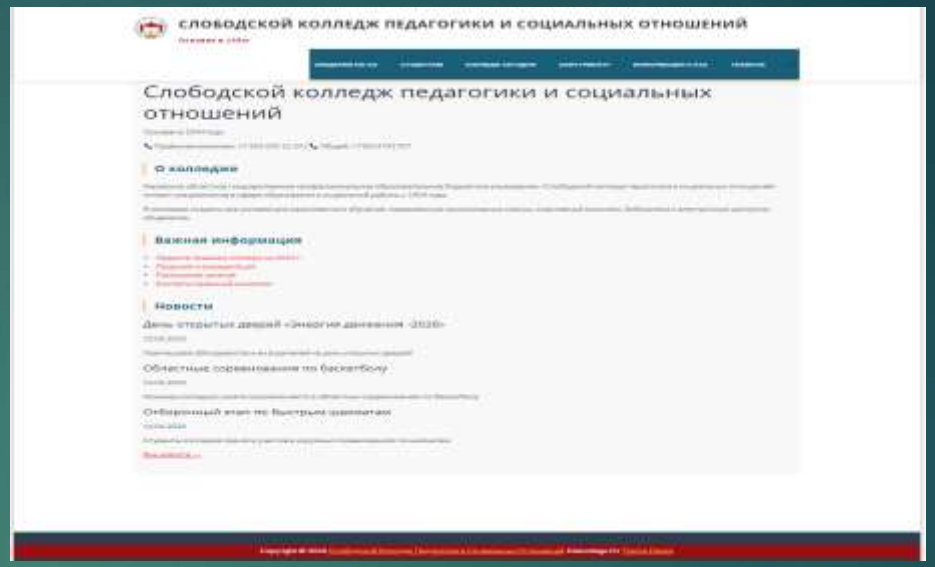

Главная страница сайта

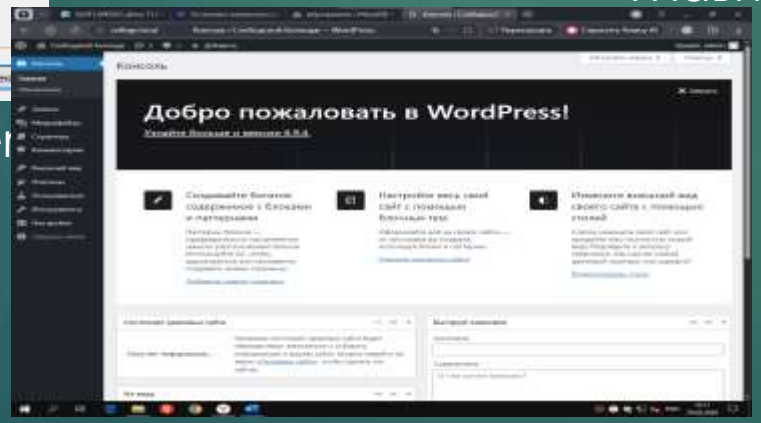

Запуск WordPress

Сведения об ОО

Заключение

По итогам прохождения учебной практики в рамках ПМ 04 «Обслуживание и поддержка программных средств компьютерных систем» можно сделать следующие выводы:
В процессе работы были успешно решены следующие задачи:

- Произведена инсталляция и приведение в рабочее состояние двух дистрибутивов Linux (Ubuntu 22.04 LTS и РЕДОС).
- На обеих операционных системах развернут набор необходимых приложений, включая средства работы с архивами, офисный пакет, проигрыватели медиафайлов, антивирусное ПО и веб-обозреватель.
- Внесены изменения в логику работы конфигурации «1С» для создания доски типа «Канбан».
- Реализованы и проверены юнит-тесты для составной части программы.
- Выполнено развертывание программного компонента в целевой среде.
- Обновлен внешний вид веб-сайта образовательного учреждения в соответствии с современными требованиями к дизайну.
- Подготовлено пошаговое руководство по установке системы управления хранилищами OpenMediaVault (OMV) в среде виртуализации.

Все запланированные мероприятия практики завершены без отклонений. Освоенные компетенции по инсталляции, отладке и тестированию софта, а также приобретенные навыки составления технической документации закладывают прочную базу для будущей работы в сфере администрирования и технической поддержки информационных систем.

Спасибо за внимание!

GIT Repository